RİNGO

WESTERN DERGİSİ NO:19

EDEBİYATININ

EN GÜZEL

ÖRNEKLERİNİ

KİTAPLIĞINIZA KAZANDIRINIZ

RİNGO WESTERN DERGİSİ
sahibi ve sorumlu yönetmeni:Mehmet Kemal Benli
kapak filmleri:Lithofset. iç filmler:Ajans Ekspres
baskı:Atlas Ofset Basımevi. cilt: Fazilet Cilt Evi
adres:Saadet İşhanı kat 5 caaloğlu tel: 27 30 07
NO:19 FİATI 125 KURUŞ

RINGO

KANATLI İNTİKAM

HEY! O PARALARI BİR YERE GÖTÜREMEYECEKSİNİZ !!..
SEN ÖYLE ZANNET!
RİNGO BİR ŞEY DERSE..
..O OLUR!
AKLINIZ YATTI MI ŞİMDİ BU İŞE ?!.
RİNGOYMUŞ! BENDEN PAYDOS!
SİLÂHLARINIZI ATIN Kİ CANINIZI YAKMAYAYIM !!!!..
TAMAM! HADİ HAYDUT... RED RAVEN DEMEK SENDİN HA ?!
İYİ BİLDİN!. RED RAVEN KOLAY AVLANMAZ!!
BİR AVUÇ KUM SANA YETER ZÜPPE !..
2

ŞIMDI SEN KAPANA KISILDIN RINGO!.
BU SANA RED RAVENI TANITMAGA YETER!.
BENI ARTIK UNUTMAZSIN!
YAŞA REIS!.. BIRAZ DA BIZE BIRAK ONU!!..
HADI SIZ DEVAM EDIN!.
IYI... ŞIMDI HELE BIRAZ DAHA YAKLAŞSIN BAKALIM!!.
3

BAKSEN NUMARA YAPIYOR!
NE O?. SURATLARINIZ ASILDI BAKIYORUM!!.
OOOF!
YİNE DEMİNKİ GİBİ GÜLSENE!!.
ARTIK ÇOK OLDUN!. GEL BAKALIM!
MERAKLANMA GELİYORUM!
REDRAVEN'İ KORKUTAMAZSIN!!!
NİYETİM KORKUTMAK DEĞİL.. PATAKLAMAK... AL!!.
ETRAF TEMİZLENDİKTEN SONRA...
RİNGO... TEŞEKKÜR EDERİM! BANKANIN PARALARINI KURTARDIN.
TEŞEKKÜRE DEĞMEZ.. BOŞ VER!
ŞERİFİN HAPİSHANESİNE RİNGODAN SEVGİLERLE BİRKAÇ MİSAFİR YOLLUYORUM!!!
4

BİR SÜRE SONRA HAPİSHANEDE...
RİNGODAN BUNUN HESABINI SORACAĞIM!
BURADAN KAÇIP ONU DOĞDUĞUNA PİŞMAN EDECEĞİM!
ÖFKELENİP KÜFRETMEK BİR İŞE YARAMAZ!
İNTİKAM ALMANIN DA YOLLARI VARDIR!
SENDEN BANA NE HAYIR GELİR ?!
YANILIYORSUN! BİZ KIZILDERİLİLERİN KENDİMİZE HAS USULLERİ VARDIR!!!..
GİT İŞİNE BE!
HAYIR! DİNLEMELİSİN... BU SIRRIMDAN FAYDALANABİLİRSİN. RED...
YATAĞIMIN ALTINDA SAKLI ŞEY SANA BÜYÜK GÜÇ KAZANDIRIR!!
PEKİ, PEKİ... GÖRELİM BAKALIM!..
ESKİ BİR KUMAŞ PARÇASI.. BENİMLE GIR GIR MI GEÇİYORSUN ?!
KENDİM DOKUDUM ONU!. EN KUVVETLİ SİLÂHTAN GÜÇLÜDÜR!
5

BU BİR ÇİFT KANAT YAHU !.
HELE BİR OMUZLARINA TAK ŞUNU... BAK GÖRECEKSİN ?!.
İNSANIN KOLLARI BUNLARI ÇIRPACAK KADAR GÜÇLÜ DEĞİLDİR Kİ...
ÖZEL DOKUNUŞU SAYESİNDE YUKARI DOĞRU KALDIRIRKEN ARASINDAN HAVA GEÇER.
...İNDİRİRKEN HAVAYI TUTAR YÜKSELİRSİN !!.
BU MANYAĞA İNANMAK ZORUNDAYIM GALİBA ?!.
FAKAT BİR SÜRE EGZERSİZ YAPMAN LÂZIM !.
BOŞ OTURMAKTAN İYİDİR !. BAŞLAYALIM !!.
HAFTALAR GEÇER RED RAVENİN ÜMİTLERİ ARTAR......
UÇABİLECEĞİME İNANMAĞA BAŞLADIM.
BAŞARACAKSIN. ÖLMEDEN BUNU GÖRDÜĞÜME MEMNUNUM !
GARİP KIZILDERİLİ SIRRINI VERDİKTEN BİR SÜRE SONRA ÖLÜR...
EĞER KIZILDERİLİNİN DEDİĞİ GİBİ UÇABİLİRSEM...
RİNGO YANDI !

GARDİYAN! GARDİ-YAN!. BURAYA GEL!!
BAĞIRMA GELİYO-RUM!..
HEY NER-DESİN!? NE OLDU?!
KAPILAR DA KAPALI NEREYE KAYBOLDU BU?!.
BİR DAHA SEFERE YUKARI DA BAK!
OHHH...
UÇABİLİYORUM.. ARTIK KİMSE BANA KARŞI KOYAMAZ!!
HAYRET! KUŞA BAK.. NE KADAR BÜYÜK! BİR İN-SAN GİBİ...
KUŞ DEĞİL! İNSAN O... İNSAN!!
AYAK-LARI VAR!
GÖRDÜLER BENİ! AMA BİR KANAT ÇIRPMAYLA UZAKLAŞABİLİRİM!!
RED REVAN U..UÇU-YOR!!
GÖZÜMLE GÖRMESEM İNANMAZ-DIM!!
7

BİRKAÇ GÜN SONRA RİNGO YOLDA Gİ-DERKEN...
HADİ EVLÂT! DAHA DÜNYANIN YOLU VAR!!.
GARİP! SANKİ BİRİ-NİN BENİ İZLEDİĞİNİ HİSSEDİYORUM!!!..
FAKAT OLAMAZ!.. İN CİN TOP ATAR BURALARDA!!!...
AZ SONRA RİNGO YANILMA-DIĞINI ANLAR...
EVET! İŞTE KAYANIN ÜSTÜNDE BİRİ VAR!?
RED RAVEN'İN İNTİKAM SAATİ GELDİ RİNGO!
RED RAVEN.. BU NE KILIK?
ŞİMDİ ANLARSIN!. ÇEK TABANCANI BA-KALIM RİNGO!!.
ANLAŞI-LAN HA-PİSTEN KAÇTIN.
ŞİMDİ TIMAR-HANEYE GİDE-CEKSİN.
8

PEKİ ! ÇEK BAKALIM TABANCANI !.
RİNGO GÖRÜLMEMİŞ BİR SÜRATLE SİLÂHINI ÇEKER...
KA-POW
AH!.. İLK DEFA ISKALIYORUM.. RAVEN DE NERDE?
BURDAYIM!
BİR ATMACA GİBİ TEPENDEYİM İŞTE!..
WHRAM
WHRAM
İNTİKAMIMI ALDIM, KİMSE BENİ DURDURAMAZ!
ATMACA GİBİ TEPESİNDE DÖNEN RAKİBİ RİNGOYU ALTETMİŞTİ...
9

AKILLI AT, SAHİBİNİ KURTARMAK İÇİN BİRİNİ ARAMAĞA GİTTİ....
VE BİR ÇİFT KESKİN GÖZ ATI GÖRMÜŞTÜ...
BU AT İNİ PARA EDER YAKAMALI!
RİNGONUN ATINI YAKALAMAK HİÇ DE KOLAY DEĞİLDİ...
BU KADAR HIZLI AT GÖRMEMİŞTİM!..
DEMEK BENİ SAHİBİNE GETİRMİŞ!?
BİR TUZAK OLMASIN BU ?!.
PEK TUZAĞA BENZEMİYOR, ÖLMÜŞ HERHALDE!..
ÖLÜ GİBİ YATAN RİNGO BİRDEN KIPIRDANIR...
YAŞIYOR AMA YARALI!..
10

GENÇ KIZIL DERİLİ RİNGOYU ATINA ALIR...
KÖYE GÖTÜRMELİYİM!..
BİRAZ SONRA KÖYDEDİRLER...
MERAK ETME SOLUK YÜZ!. SENİ TEDAVİ EDECEĞİZ!..
GÜNLER GEÇER RİNGO KIZILDERİLİ İLAÇLARI İLE KENDİNE GELİR...
YAKINDA SAPASAĞLAM AYAĞA KALKACAKSIN!
KIZILDERİLİNİN DEDİĞİ GERÇEKLEŞİR...
UÇAN ADAM MI?
RED RAVEN UÇAN ADAM OLARAK ORTALIĞA DUMAN ATTIRIYORDUR!..
EVET.. BİR ÇİFT KANAT TAKMIŞ HAPİSHANE KAÇKINI!
HAPİSHANE.. KANATLAR.. ANLADIM! DEMEK BABAM ÖLMEDEN ONA SIRRINI VERMİŞ!!!...
BU KANATLARDAN BENDE DE VAR!. ONLARI SANA VERİRİM!!!
O HAYDUDU ANCAK BÖYLE DURDURABİLİRSİN RİNGO!
UÇAN BİR ADAM ANCAK ONUN GİBİ UÇARAK YENİLİR!
ÖNCE HAYATIMI KURTARDIN... SONRA DA BUNLARI VERİYORSUN.. SAĞOL!

BÖYLECE AİLEMİZİN İSMİNİ DE TEMİZE ÇIKARACAKSIN RİNGO!
ŞİMDİ BUNLARIN NASIL KULLANILACAĞINI ÖĞRET BANA ?!
BİRKAÇ HAFTA SONRA...
ŞİMDİ HAYDUT KUŞU YAKALAYIP KANADINI YOLMALI !..
RASLADIĞI İLK KASABADA
RED RAVENİ Mİ ARIYORSUN...UÇAN EŞKİYAYI KİM TANIMAZ ?!
ORTALIĞI DUMAN EDİYOR!
GEÇEN GÜN BİR POSTA ARABASINI SOYDU !..
BİR ATMACA GİBİ PARALARI ALIP UÇTU !!!...
SONRA DÜN... PENCEREDEN GİRİP BİR BANKAYI SOYDU !..
ŞERİF ONUN PEŞİNDEN CENUBA DOĞRU GİTTİ ... AMA FAYDASIZ !!..
BEN DE KESTİRMEDEN GİDEYİM!
12

BURALARDA BİR YERDEYSE ONU BULU-RUM !?
FAKAT TAM TERSİ OLUR... RAVEN, RİNGOYU BULUR...
ZING!
ALLAHTAN UZAK MESAFEDEN TUTTURAMADI !!...
KURŞUNLARIN İS-TİKAMETİNE BAKI-LIRSA ŞU KAYA-LIKTA OL-MALI !..
TAMAM İŞTE Sİ-LÂHI PAR-LIYOR !.
KANATLAR.. HAY ALLAH !. ONLARI EYERDE UNUTTUM !

TAM BU SIRADA RAVEN SALDIRIR...
İNİCE AZITTI BU!
HÂLÂ YAŞIYOR-SUN HA ?! AMA UZUN SÜRMEZ!
BU SEFER BENİ GA-FİL AVLA-YAMAYA-CAKSIN!
RİNGO BİR ATIŞTA RAVEN'İN SİLÂHINI DÜŞÜRDÜ....
ŞİMDİ KANATLARI ALMALIYIM!
GELİYOR... ŞURAYA SAKLAN-MALI!
TEK KURŞUNLA BENİ YENECE-ĞİNİ Mİ SAN-DIN ?!
BENİ YAKALAMAK İSTİYORSAN ŞU MA-ĞARAYA BUYUR!
14

RAVEN MAĞARAYA GİRMEYECEK KADAR AKILLIYDI...
NASIL OLSA DIŞARI ÇIKMAK ZORUNDA KALACAKSIN !..
O ZAMAN GÖRÜŞÜRÜZ!
BİRAZ SONRA RİNGO BİR KARTAL GİBİ MAĞARADAN FIRLADI...
FENA ŞAŞIRDIN AKBABA!
U... UÇUYOR!
WHRAM!
YAVRU KUŞ BENİM KADAR USTA DEĞİLSİN !..
KANAT ÇIRPARKEN SİLAH ÇEKEMEZSİN UNUTMA !..
HERİF HAKLI!
BEN YÜKSEKTEYİM.. KANAT ÇIRPMADAN SİLAH ÇEKEBİLİRİM!
HEMEN DALIŞA GEÇMEM LAZIM.
BLAM!
RAVEN DÖNÜŞ YAPARAK GÜNEŞİ ARKASINA ALIR !!.
TAM HEDEF TEŞKİL ETTİ !
15

VERE ÇOK YAKINIM !. ACELE ETMELİYİM !!!..
İŞİN BİTİK RİNGO !. KURŞUNUM ŞAŞMAZ !
İKİ SİLÂH SESİ VADİDE YANKILAR YAPTI...
BLAM!
POW!
HAYRET! KİMSE UÇARKEN BÖYLE ATIŞ YAPAMAZ!!!
AMA SENİ SİLÂHSIZ DA TEPELEYECEĞİM RİNGO!
GEL... KANATLARINI YOLACAĞIM SENİN!
16

BAK BUNA PİKE YUMRUĞU DERLER!
KANAT KULLANMAKTA BENDEN USTA!
KOLLARIMI ONUN GİBİ KULLANAMIYORUM!!.
AMA GAYRET ETMELİYİM!!.
VE BOĞUŞMA DEVAM EDER
SONUNDA RINGO, RAVENİ YAKALAR...
BIRAK BENİ DÜŞECEĞİZ!!!...
DÜŞMEDEN ŞU YUMRUĞUN TADINA BAK!
RINGONUN KUWETLİ YUMRUĞU RAVENİ SERSEMLETİR...
DENGESİNİ KAYBEDER VE...
17

KIPIRDARSAN SENİ BILDIRCIN GİBİ AVLARIM RAVEN !?.
TAMAM! SEN KAZANDIN !!
O SIRADA BİR ATLI YAKLAŞIR...
AİLE ŞEREFİNİZ KURTULDU DOSTUM!
BUNU SANA BORÇLUYUZ RİNGO!..
FAKAT SENDEN BİR İSTEĞİM DAHA VAR... BU KANATLARI YOK ETMEK!
VE SESSİZ BİR MERASİMLE KANATLAR ATEŞE VERİLDİ...
BUNLARIN HESABINI SENDEN SORACAĞIM RİNGO!
PAPAĞAN GİBİ HEP AYNI ŞEYLERİ TEKRARLIYORSUN!
BİR SANAT ESERİYDİ BU KANATLAR.. YAZIK OLDU.. AMA İYİYE KULLANILMAMASI BİR TALİHSİZLİKTİ!
SON

"BEND" OLAYI
GELECEK HAFTA

CİFTE TABANCALI MASKELİ SİLÂHŞÖR KOVBOY.
TUGAN KiD

BÜYÜK BASKIN
O DA NESİ ?.. TOMBSTON-DA YİNE KAVGA VAR...
MASKEYİ ÇEKİP TABAN-CALARI KUŞANA-LIM !..

AVUKAT MAT HAWK YAHUT TUGAN KİT BİR HAFTALIK BİR SEYAHATTEN DÖNÜYORDU...
YOLUMUZDAN ÇEKİLMEZSENİZ HEPİNİZİ TEMİZLERİZ !?!
HUNK, BAŞIMIZ BELÂYA GİRMEDEN TÜYELİM !!.
ŞERİF VE BOMBOM-DAN BAŞKA KORKULACAK ADAM YOK BURDA !.
ONLARI DA GAFİL AVLADIK NE TELAŞ EDİYORSUN ?!
BİR YERE KAÇAMAZSIN, HUNK !.
SENİ İÇERİ TIKACAĞIZ!
VE BAK İŞTE PEK HOŞLANMAYACAĞINIZ BİR MİSAFİR DE GELİYOR !!.
PALAVRAYI BIRAK BOMBOM!
POING!
CRACK!
SAVULUN ŞAPKALI FARELER!
TUGAN KİD!
2

GENE NE KARIŞTIRIYORDUNUZ BURADA ?! SAVULUN YOKSA FENA YAPARIM !?!
CRACK!
VER O TABANCAYI, BAKALIM!
WHUP!
ÇABUK SIVIŞALIM ÇOCUKLAR!
ŞERİFİN MUAVİNİNİ DE BİRLİKTE GÖTÜRELİM !!..
HAKLISIN ATEŞ ETMELERİNİ ÖNLER!
ÇABUK OLUN!..
ATEŞ ETME KİD! CAL'I VURURSUN!
HAKLISIN BOMBOM... TEHLİKELİ BU!..
PEŞLERİNE DÜŞMELİ TUGAN KİD!..

TUGAN KİD KOŞAN BİR ATIN SIRTINDAN BİLE EN USTALIKLA ATEŞ EDEBİLİ-YORDU...
HADİ YILDIRIM... ENSELEYELİM ŞUNLARI !..
CRACK!
CRACK!
SPFFFT!
BU HERİF ŞEY-TAN MI NE ?!
BENİ ATINA AL HUNK, BIRAKMA BURADA !.
ÇABUK ARKA-MA ATLA ROGERS!
YAZIK ! BU ARADA MUAVİNİ KAÇIRDIK ELDEN !!.
DURMAĞA GEL-MEZ.. KAÇALIM !
ONLARI SONRA YAKA-LARIZ.. YARALI MISIN CAİ ?!.
SADECE SER-SEMLE-DİM BİRAZ !.
4

ERTESİ GÜN...
TOMBS-TON KASABASINA AR-TIK AYAK BASAMAYIZ!
SAÇMALIYOR-SUN!..
BENİ KİMSE YILDIRA-MAZ. ONLARI MUTLA-KA SİNDİRECEĞİZ!!
TUGAN KİDLE BAŞEDE-MEYİZ!.
KİM DEMİŞ ONU ?!
BENDE BU ZEKÂ VARKEN!.
DAHA ÇOK ADAM TOPLAYACAĞIZ!!
KUVVETLİ ÇETELER KURACA-ĞIZ!!
TABANCA KUVVETİYLE BATIYA HAKİM OLACAĞIZ!.
BANKALARDAN, ÇİFTLİK-LERDEN HARAÇ ALACA-ĞIZ ZENGİN OLACAĞIZ!.
MUTLU UFUKLARA YÜRÜYECE-ĞİZ!

HUNK, PLANINI UYGULAMAYA BAŞLADI...
BEN HAYIR DERSEM ADAMLARIM DA SANA KATILMAZ, HUNK!
FİKRİNİ DEĞİŞTİRTİRİM ŞİMDİ!!
...AYNI FİKİRDE OLAN VAR MI?!
HAYIR!..SENİNLE GELİYORUZ!!
ADAM TOPLAMA DEVAM EDİYOR...
BEN VE ADAMLARIM ÇAĞRINI REDDEDİYORUZ!..
ÇABUK KARAR VERME!
ŞİMDİ NE DERSİN?!
AMMA HIZLI ÇEKTİ!
ŞEY.. GELİYORUZ TABİ!!
BUNU BEKLİYORDUM!!!...
HUNK, REİSLERİ YILDIRARAK BİR SÜRÜ ADAM TOPLADI...
YETER, HUNK! SENİN EMRİNDEYİZ!!!...
SAĞ DUYU SAHİBİSİN!
NİHAYET..
YÜRÜYÜN TOMBSTON'A! BİZİ KİMSE DURDURAMAZ!..

BU SIRADA AVUKAT MAT ÖĞRETMEN NANSİ İLE BERABERDİ ...
BENİM TUGAN KİD OLDUĞUMU BİLSE NE DERDİ ACABA ?!
NE DÜŞÜNÜYORSUN, MAT ?!
ŞEY.. TUGAN KİD'İ DÜŞÜNÜYORDUM !!!...
ONUNLA BURADA İLGİLENMEĞE DEĞMEZ... NE OLSA...
DEVAM ET !
NE OLSA BİR HAYDUT ! SEVMEM BU TİPLERİ... SENİ KÜLTÜRLÜ, KİBAR VE NAZİK OLDUĞUN İÇİN SEVERİM !!.
ŞEY..... TEŞEKKÜR EDERİM !!
ANLAŞILDI !.. TUGAN KİD'İN KİŞİLİĞİ GİZLİ KALMAĞA MAHKUM !!
VE HEP BÖYLE KALMANI İSTERİM, MAT !..
GAYRET EDECEĞİM NANSİ... HOŞÇA KAL !..
ACABA KIRACAK BİR ŞEY Mİ SÖYLEDİM ?!
BU SIRADA TOMBSTON CİVARINDA ......
TOMBSTON ZENGİN BİR KASABADIR ÇOCUKLAR !!.
7

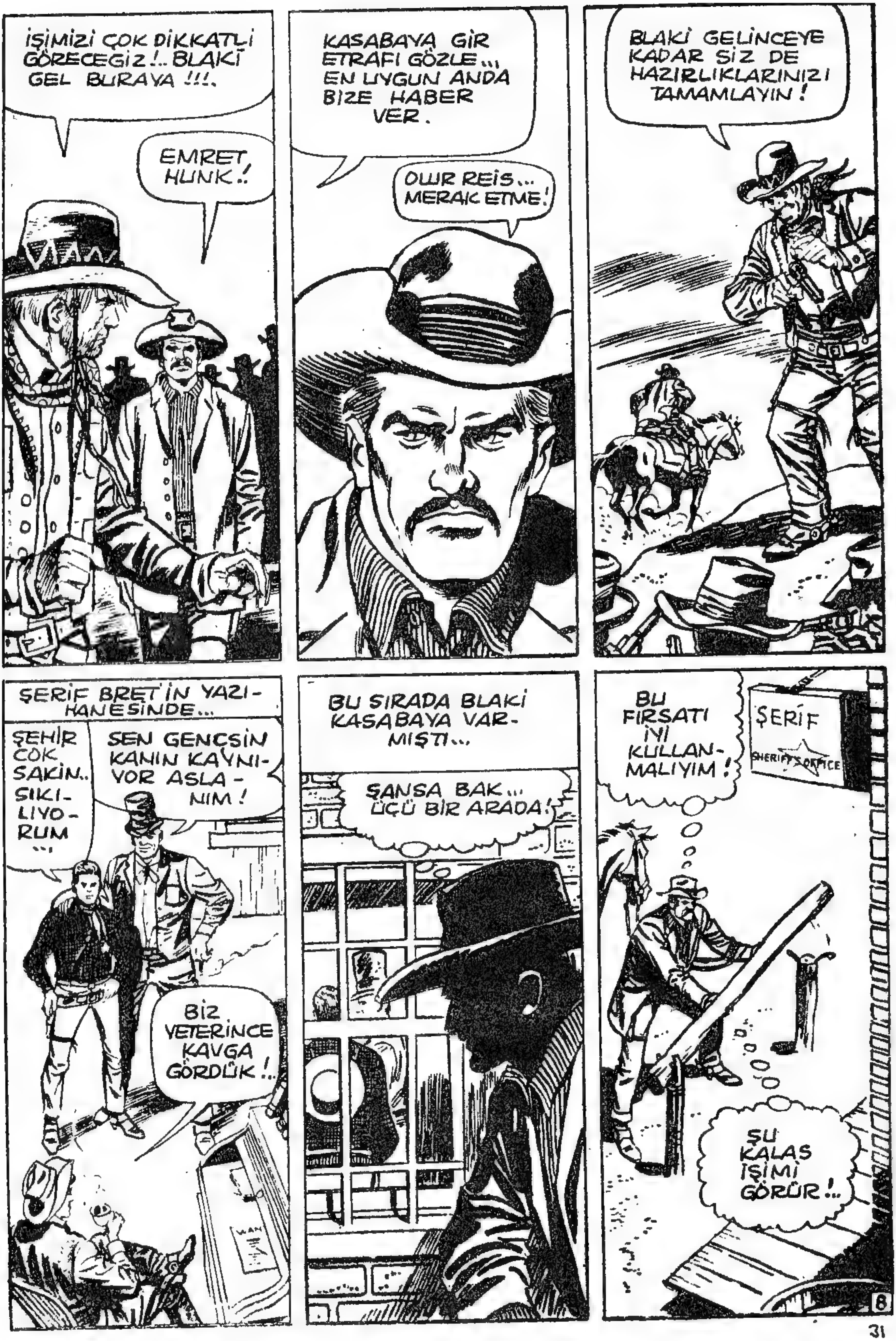
İŞİMİZİ ÇOK DİKKATLİ GÖRECEĞİZ !.. BLAKİ GEL BURAYA !!!.
EMRET, HUNK !
KASABAYA GİR ETRAFI GÖZLE... EN UYGUN ANDA BİZE HABER VER.
OLUR REİS... MERAK ETME!
BLAKİ GELİNCEYE KADAR SİZ DE HAZIRLIKLARINIZI TAMAMLAYIN !
ŞERİF BRET'İN YAZIHANESİNDE...
ŞEHİR ÇOK SAKİN.. SIKILIYORUM...
SEN GENÇSİN KANIN KAYNIYOR ASLANIM !
BİZ YETERİNCE KAVGA GÖRDÜK !..
BU SIRADA BLAKİ KASABAYA VARMIŞTI...
ŞANSA BAK... ÜÇÜ BİR ARADA!
BU FIRSATI İYİ KULLANMALIYIM !
ŞERİF
SHERIFF'S OFFICE
ŞU KALAS İŞİMİ GÖRÜR !..
8

İŞİMİZ BİTİNCEYE KADAR İÇERDE KALIRLAR..._HUNK BUNU BEĞENECEKTİR!
BU SIRADA MAT EVİNE DÖNÜYORDU..
NE OLUYOR ORDA?
ŞİMDİ ARKADAŞLARA İŞARET VEREYİM!..
AVUKAT MAT KİLİSENİN KULESİNE ÇIKIP DURUMU İZLEDİ...
KARŞI SIRTLARDAN ATLILAR GELİYOR!..
BİRİNE İŞARET VERİYOR OLMALI?!...
ŞUNLARA TOMBSTON ŞEHRİ ADINA BIR KARŞILAMA TÖRENİ HAZIRLAYALIM!!!
9

BIRAZ SONRA HUNK'UN ÇETESİ KASABAYA VARDI...
AYLARDIR BU ANI BEKLEDİM!
ÇOK NEŞELİ OLACAK!
HUNK HÜCUM EMRİNİ VERDİ...
PLÂNLADIĞIMIZ GİBİ HAREKET EDİLECEK... YÜRÜYÜN!
HUNK, SEN DÜNYANIN EN ZEKİ ÇETE REİSİSİN!.
YOK CANIM, BUDALANIN BİRİ O!.
KİM SÖYLEDİ ONU!
BEN!
BUNU İSBAT EDECEĞİM!.
EVVELÂ TOBSTON'A HOŞ GELDİNİZ!!!...

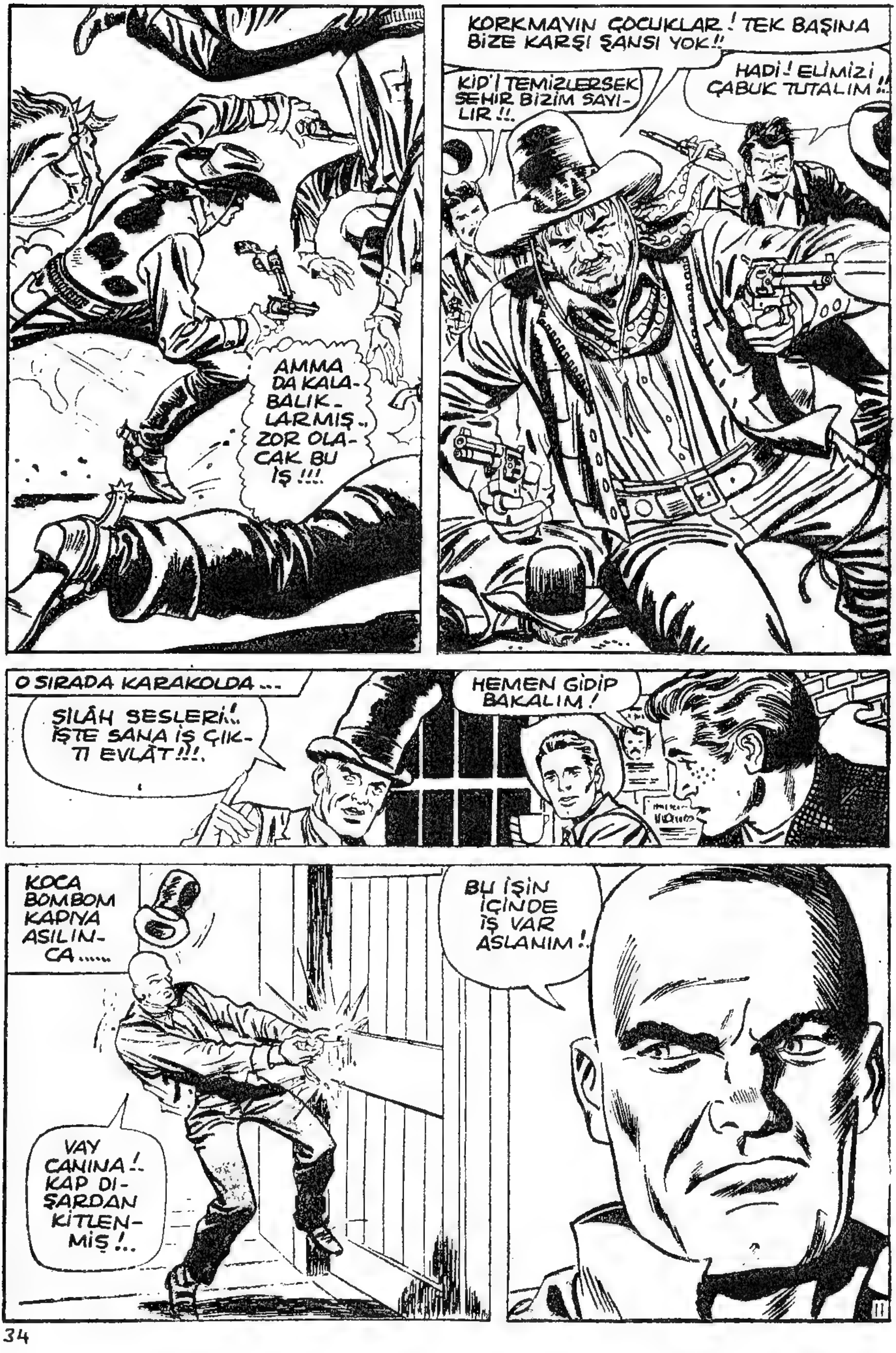
AMMA DA KALABALIKLARMIŞ.. ZOR OLACAK BU İŞ!!!
KORKMAYIN ÇOCUKLAR! TEK BAŞINA BİZE KARŞI ŞANSI YOK!!
KİD'İ TEMİZLERSEK ŞEHİR BİZİM SAYILIR!!
HADİ! ELİMİZİ ÇABUK TUTALIM!!
O SIRADA KARAKOLDA...
ŞİLÂH SESLERİ!.. İŞTE SANA İŞ ÇIKTI EVLÂT!!!.
HEMEN GİDİP BAKALIM!
KOCA BOMBOM KAPIYA ASILINCA......
VAY CANINA!. KAP DIŞARDAN KİTLENMİŞ!..
BU İŞİN İÇİNDE İŞ VAR ASLANIM!.

BU SIRADA SOKAKTA...
KİD'İN ARKASINI ÇEVİRİN ÇOCUKLAR !!.
ROD BENİ TAKİP ET ARKADAN DOLAŞALIM !.
KURŞUNLARIM DA TÜKENMEK ÜZRE..
ŞERİF VE BOMBOM DA NERDE KALDILAR ?!
İŞTE ŞİMDİ HAPI YUTTUN !..
NE? KİDİ ARKADAN VURACAKLAR !!
HEY KİD! YUKARIYA BAK !!.
BU DA KİM!
DURMA, ATEŞ ET !.
AŞAĞI GELİN BAKALIM KESTİRMEDEN !.
12

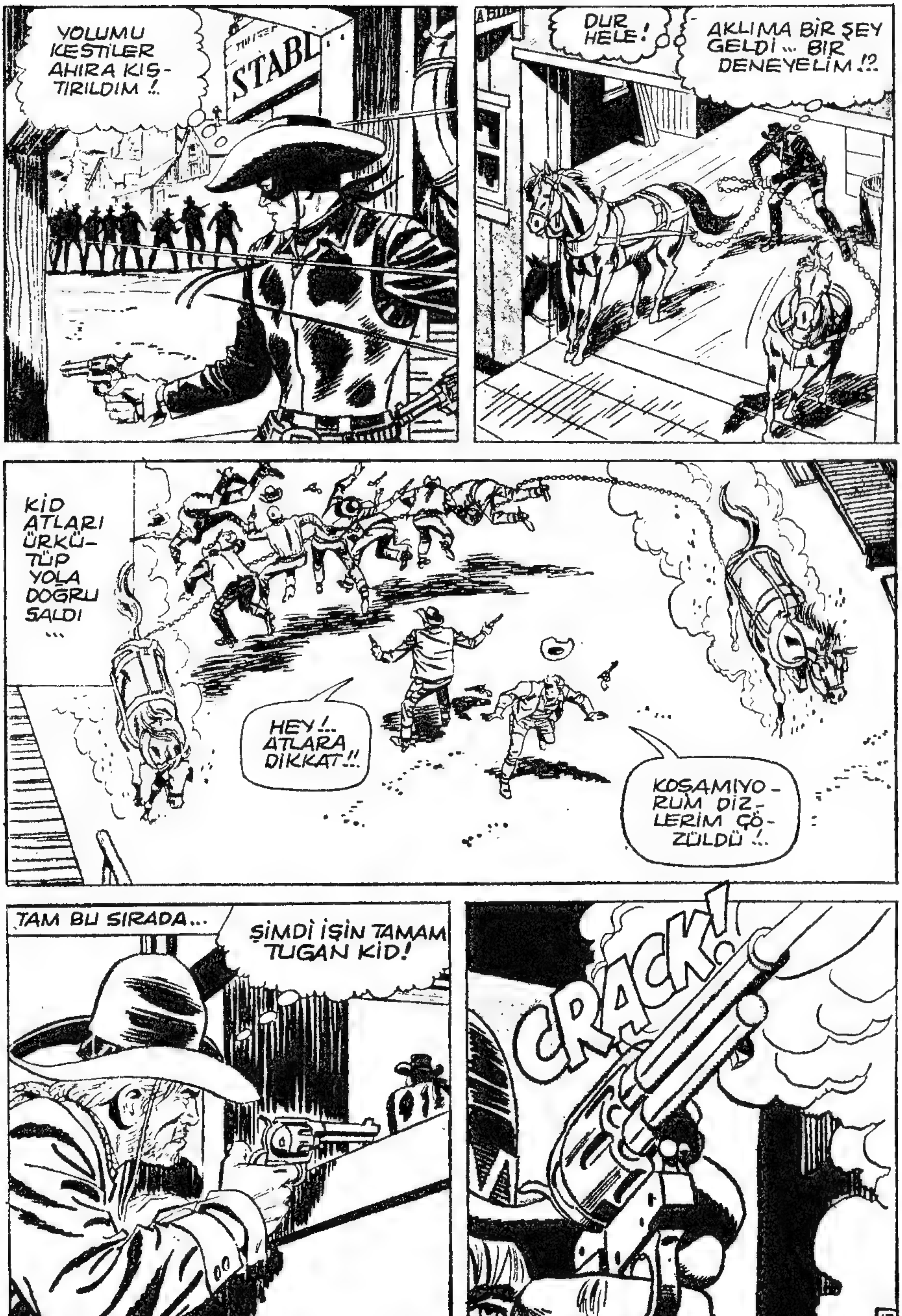
YOLUMU KESTİLER AHIRA KISTIRILDIM !..
DUR HELE !
AKLIMA BİR ŞEY GELDİ ... BİR DENEYELİM !?
STABL
KİD ATLARI ÜRKÜTÜP YOLA DOĞRU SALDI ...
HEY !... ATLARA DİKKAT !!
KOŞAMIYORUM DİZLERİM ÇÖZÜLDÜ !..
TAM BU SIRADA...
ŞİMDİ İŞİN TAMAM TUGAN KİD!
CRACK!
13

BİR ANDA DÖNEN KİD HAYATINI KURTARDI.... FAKAT...
AH KOLUM!.
TESADÜFEN DÖNMESEYDİM BİTMİŞTİM... KİMDİ ACABA?..
DEMEK HUNK'MUŞ!
KİD YARALANDI.. BASTIRIN ÇOCUKLAR!
BURADA FAZLA KALAMAM...
ŞERİFİN BÜROSUNA KAPAĞI ATMALI!!!
NEDEN GELMEDİKLERİ ANLAŞILDI...
BAŞKA ŞANSIM YOK.. KAPIYI AÇMAYA ÇALIŞMALIYIM..
TUGAN KİD KAPIYA DOĞRU ATILDI... VE SÜRATLE KALASI YERE DÜŞÜRDÜ...
OLDU!.
14

HAKLIYMIŞIM... İÇERDE KAPALI KALMIŞLAR!..
SAĞOL KİD!
HADİ İŞ BAŞINA!..
BOMBOM HAYDUTLARI HALAÇ PAMUĞU GİBİ ATIYORDU...
WHUMP!
POW!
ŞERİFLE YARDIMCISI DA TABANCALARINI KONUŞTURUYORLARDI...
AFERİN CAL!. İYİ GİDİYOR!!.
NEŞEMİ BULDUM ŞERİF!
TESLİM OLUYORUZ!..
KASABALILAR DA BOŞ DURMAMIŞLARDI...
ATIN SİLAHLARI CEVRİLDİNİZ!
FAKAT HUNK KAŞLA GÖZ ARASI BİR ATA ATLAMIŞTI......
BU KARIŞIKLIKTA PAÇAYI KURTARMALI!
AMA KİD ONU GÖRMÜŞTÜ...
HADİ YILDIRIM GÖSTER KENDİNİ!
15

ALLAH CEZASINI VERSİN .. TUĞAN KİD PEŞİMDE !!!...
TUĞAN KİD KEMENT MESAFESİNE GİRDİĞİ ZAMAN USTALIĞINI GÖSTERDİ...
THWUUUP!
DUR! ATEŞ ETME!!.
SENİ ŞERİF'E TESLİM EDECEĞİM.
HUNK YERDEN KALKARKEN BİR TAŞ PARÇASINI ANİDEN...
OYUN DAHA BİTMEDİ, TUĞAN KİD!!
KANK!
KOLUN DA YARALI!. SENİ YERİM..
SAĞLAM KALAN SAĞ KOLUM BENİ HİÇ UTANDIRMADI !!.
KRAK!

NİHAYET..
OOOO !.. BU NE SALTANATLI GELİŞ BÖYLE !?
KAPA ÇENENİ !..
EVET HUNK EFENDİ... HAYDUT SÜRÜLERİ BİLE ADALETİN ÖNÜNDE ERİRLER !!!
VE MASKELİ SİLÂHŞÖR ATINI SÜRDÜ GİTTİ...
HOŞÇA KAL BOMBOM, HOŞÇA KAL ŞERİF !!!
ERTESİ GÜN...
AVUKAT MAT DÜNKÜ PATIRTIDA NERDEYDİ DERSİN?
BİR YERDE SAKLANMIŞ OLMALI!
17
GÜÇLÜ KUVVETLİ BİR GENÇ OYSA...
NEDEN BU KADAR KAVGA DÖVÜŞTEN KAÇAR ?!?
E... HERKES TUGAN KİD GİBİ OLAMAZ!..
SON

GELECEK HAFTA:
SON DERS
1

ARANIYOR!
KID KOLT
ÖLÜ VEYA DIRI
$10,000
KID
$5,00
KİT
KOLT

HAKSIZ TAKİP

SÖYLE BAKALIM SEBEBİ NE?!
BABAMA HİÇ FIRSAT VERMEDEN ARKADAN VURDUN DA ONDAN!!
HAYATIMDA KİMSEYİ ARKADAN VURMADIM! BENİ TANIYOR MUSUN?
BANA NE?! ERKEKSEN SERBEST BIRAK DA TABANCAMI KULLANAYIM!
HADİ DAVRAN BAKALIM !!!...
BİR DAHA KİMSEYİ ARKASINDAN VURMAZSIN!
DELİKANLI ÇOK ÇABUK DAVRANDI AMA BOŞUNA...
VUR BAKALIM, KAZANDIN.
HADİ YOLUNA GİT. KİMSEYİ ARKADAN VURMADIĞIMI, DA UNUTMA!
HERKES SENİN VURDUĞUNU SÖYLEDİ. AMA ARTIK İNANMIYORUM!
GELDİĞİN YERE GİDİP BU DAVAYI HALLEDELİM!
BİRAZ SONRA BURRO FLATS'E VARDILAR.
BABAM ÖLÜRSE KATİLİNİ BULMADAN RAHAT ETMEM!
MERAK ETME!.. NAMUSLU İNSANLAR ÇABUK ÖLMEZ !!!...
2

BABA, KIT, KOLT BU!. SENİ VURMADIĞINA EMİNİM!.
BENİ KİMİN VURDUĞUNU GÖRMEDİM, OĞLUM. DEDİKODU YAPIYORLAR.
ONA AİT BİR İPUCU VEREMEZMİSİNİZ?!
HAYIR! SADECE TABANCASININ HOROZLARI ÇOK ÇABUK KURULUYORDU...
DEMEK YENİ COLT'LARDAN KULLANIYOR. BURALARDA RASLAMADIM.
KAFANI FAZLA YORMA KİT! GALİBA ÖLMEYECEĞİM!?
BILLY! SANA ÜMİT VE CESARET VERECEK BİRŞEY GÖSTERECEĞİM.
BABAM BİR İYİ OLSA!?
ŞU SIRÇANIN İÇİNDEKİ BUĞDAY TANESİNİ GÖRÜYOR MUSUN?
İNCİLDE YAZDIĞINA GÖRE İNANÇ VE ÜMİT VERİRMİŞ...
SENİN OLSUN BANA FAYDASI DOKUNDU. GENE GELİRİM.
SAĞOL KİT! SÖYLEDİKLERİNİ UNUTMAYACAĞIM!
SAM GREHAMI VURDUĞUNU SANAN KASABALILAR KİT'E İYİ GÖZLE BAKMADILAR...
HİÇBİRİ HOŞLANMADI! SAM'I BEN VURDUM SANIYORLAR!!!...
GUNS
GUN SHOP
3

BİRAZ SONRA SİLAH SATICISINDA...
BU ESKİLERİ YENİ TİP COLTLARLA DEĞİŞEBİLİR MİYİM
YENİLERDEN YALNIZ İKİ TANE VARDI, ONLARI DA MİKE TATE'E SATTIM!!!
MİKE TATE HA? DUR BAKALIM SUÇLU O MUDUR?
BAZI KALLEŞLER İNSANLARI SIRTINDAN VURACAK KADAR ALÇAK OLUYOR!!!...
SAM'I VURAN ADAMLA BİR KARŞILAŞMAK İSTERDİM!.
HEY YABANCI! KARŞINDA DURAN ADAMA SİLAH ÇEKSENE!.
SANDIĞINDAN ÇABUK ÇEKERİM!
WATER
ÖNCE SURATINI YIKA DA SONRA KONUŞALIM!..
SAM'I VURAN ADAM BURADA! CİNAYETTEN ARANIYOR! SAM ÖLDÜ!!!...
4

ÖLMEDEN ÖNCE DE KATİLİN 42 NUMARA PECOS ÇİZMESİ GİYDİĞİNİ SÖYLEDİ..
KİM OLDUĞUNU BİLİYORUM! GÖZLERİNE BAKINCA SİLAHINI ÇEKSİN!!
KİT'İN GÖZLERİ DOLAŞTIKÇA MEYHANEDE HAVA GERGİNLEŞTİ...
42 NUMARA ÇİZME.. SARI ŞAPKA.. YENİ TABANCALARI VAR.
BİRDEN....
SAM BANA İSTEDİĞİMİ SATMAMIŞTI DA ONDAN VURDUM.
ÖYLEYSE İPİ BOYNUNDA BİL!
YENİ TABANCALAR İYİYDİ AMA KİT'İN KİLER BASKIN ÇIKMIŞTI......
SUÇLULUK DUYGUN SENİ ELE VERDİ. SAM'IN ÖLMEMİŞ OLDUĞUNA ŞÜKRET!!!...
BİRAZDAN...
BILLY'E VERDİĞİN ŞEYİ GÖRDÜM KİT! BİZ DE O TOHUM GİBİ ÜMİT DOLU OLACAĞIZ!!!
SEVİNDİM BUNA! BEN DE KENDİME BİR YENİSİNİ ARIYACAĞIM!
SON....

GÜZEL REHİNE

İNŞALLAH İYİ SİLÂH KULLANI- YORDUR!
PTİNG!
PTİNG!
YOKSA ONUN DA BİZİM DE HALİMİZ DU- MAN!?
BLAM!
HEY.. BU GE- LEN YAMAN NİŞANCI BE!
SİNEK GİBİ AVLIYOR HERİF- LERİ!..
KRAK!
KRAK!
DAYANIN AR- KADAŞLAR ŞUNLARA DERS- LERİNİ VERELİM!
KİT'İN GELİŞİYLE DURUM DEĞİŞİ- VERMİŞTİ...
TABANLARI AM- MA DA YAĞLIY- MIŞ HA!..
SAĞOL DELİKAN- LI!!
PA-KOW!
BLAM!
2

SİLÂH-LARINI ALDIM! ÇULLA-NIN!!!
GEL YAVRU!.. BARLOW SENİ BEKLİYOR!!
BUNU NASIL TAHMİN EDE-MEDİM!
KİT'İN BAŞINA TABANCAYLA VURDULAR!..
İŞİ TAMAM BU-NUN ÇOCUK-LAR!!.
BU DA BEN-DEN!
BİR GEL-MEDEN TÜ-YELİM!..
ALÇAKLAR, BIRA-KIN BEN!.
KES SESİNİ, KÜÇÜK HA-NIM!..
USLU DURMAZ-SAN KA-RIŞMAM!
BABAM SİZE ÖDE-TİR BUNU!
NE YAPAR? KUZULA-RINI MI YEDİRİR!
HADİ HADİ, GÜLDÜR-ME BENİ!.
BİRAZ SONRA BARLOW'UN ÇİFTLİĞİNDE...
BARLOW SENİ İÇERDE BEKLİYOR!!.
KİMSEDEN KOR-KUM YOK!..
İÇERDE..
DEMEK DEĞERLİ KO-NUĞUMUZ GELDİ?!.
BENDEN NE İSTİYOR-SUNUZ?
PİS KOYUNLARINIZIN VADİ-DEN ATILMASINA YARAYA-CAKSIN!..
O SIRADA...
İNŞALLAH KOYUNCU-LARA RASTLAMADAN MEKTUBU ATARIM!..
DİKKATLİ OLMALI!..
14

SAĞOL KOVBOY!..
AKŞAMA YEMEĞE BİZDESİN BİR ZİYAFETİ HAK ETTİN!
DOĞRUSU YA İYİ BİR SOFRAYA HASRETİM!
KAVGA NEDEN ÇIKTI?
SIĞIR YETİŞTİRİCİSİ BARLOW'UN İŞİ BU!..
BİZE SALDIRDILAR!!
KOYUNLARIMIZI OTLAKLARI SOKMAMAK İSTİYORLAR!
KİRALIK KATİLLER TUTMUŞLAR!
SEN ONLARIN HEPSİNDEN İYİ SİLÂH KULLANIYORSUN!..
BİZİMLE ÇALIŞIRSAN İYİ PARA VERİRİM?!
SİLÂHIM KİRALIK DEĞİLDİR!
ÇİFTLİĞE VARDIKLARINDA...
GEÇ KALDIN BABA MERAK ETTİK.
LİLİ SANA DOSTUMUZ JİM'İ TANITAYIM!
MERHABA!
YEMEKTEN SONRA LİLİ, KİTE ÇİFTLİĞİ GEZDİRDİ...
SABAH OLANLARI BABAM ANLATTI. KALSAYDINIZ BİZE ÇOK YARARLI OLURDUNUZ!!!...
BUNU İSTERDİM AMA...
BARLOW DURDURULMAZSA BABAM HERŞEYİNİ KAYBEDECEK!..
PEKİ SİZE YARDIM EDECEĞİM!
O SIRADA...
SENİN YARDIMA İHTİYACIN OLACAK!
BARLOWUN ADAMLARI!
PANİĞE KAPILMA!..
3

BİR SÜRE SONRA KİT KENDİNE GELİYORDU...
KAFAMA DAĞ YIKILDI SANKİ ?!
LİLİ TEHLİKEDE ÇABUK OLMALI !.
KİT HEMEN YOLA KOYULDU...
BARLOW ŞANTAJ YAPACAKTIR.
BİR PLÂN HAZIRLAMALI !.
JİM !. LİLİ'Yİ BARLOWUN ADAMLARI KAÇIRDI !
YAPMAYACAĞI KÖTÜLÜK YOKTUR !!.
VAKİT KAYBETMEDEN HÜCUM ETMELİYİZ !.
KIZIMA KÖTÜLÜK YAPARSA ELLERİMLE BOĞARIM ONU !
ACELE ETME LİLİNİN NERDE OLDUĞUNU BİLMİYORUZ DAHA.
O ANDA..
BARLOWUN ADAMI YAKALAYIN !
CRASH !
ÇOK GEÇ.. KAÇMIŞTIR !.
TAŞA BİR KÂĞIT BAĞLI !
LİLİNİN HAYATI TEHLİKEDE !
BİR ÇİFT TABANCA BANA BULUN !
24 SAATTE YAYLAYI BOŞALTMAZSANIZ LİLİ ÖLECEK !
HANİ KİRALIK DEĞİLDİN ?!
ŞAHSİ MESELEM OLDU BU !
LİLİ'Yİ KAÇIRMAĞA ÇALIŞACAĞIM ÇİFTLİKTEN !.
İKİ SAATE KADAR DÖNMEZSEN BİZ DE ORDAYIZ !
5

BİRAZ SONRA BARLOW'UN ÇİFTLİ-ĞİNDE...
DAVRANMAYIN BEYLER!
KİT KOLT!..
KIZI ALMAYA GELDİM.
DUR... SENİNLE AN-LAŞABİLİRİZ.
AKLINDAN ÇIKAR BU-NU.
LİLİ, KAPIDAKİ ATA ATLA, ÇABUK.
ACELE EDİ-YORSUN YABANCI!
YİNE ARKA-DAN AVLADILAR BENİ...
AH!..
İNDİRİN YERE ŞUNU...
UNGHH!
JAKI KARŞILAMAYA HAZIR OLUN...
HER AN GE-LEBİLİRLER.

BİR SÜRE SONRA KİT KENDİNE GELİR.
İŞ İŞTEN GEÇTİ... BERBAT ETTİM!
YARALI OLMADIĞINI SEVİNDİM!
BİZE NE YAPARLAR DERSİN.
REHİN OLARAK TUTACAKLAR!..
BAŞINI DERDE SOKTUN JİM!
GALİBA SANA TUTULDUM DA ?!.
FAKAT BİLMEN GEREKEN BİR ŞEY VAR LİLİ!.
KOYUNCULARIN ÇİFTLİĞİNDE KİT KOLT'UN SIRRI ÇÖZÜLMÜŞTÜ...
ŞERİF'İN MASASINDA RESMİNİ GÖRDÜM. ADI KİT KOLTMUŞ!..
KANUN DIŞI BİRİ DESENE!..
ŞİMDİ BARLOWLA ANLAŞMIŞTIR!
BENİM İÇİN FARKETMEZ BU!.
İKİ SAAT DOLDU ZATEN!.
HADİ YÜRÜYÜN!
KOYUNCULAR ATLARA ATLAYIP VADİYE DOĞRU DOLUDİZGİN AT SÜRDÜLER...
ÇİFTLİĞİ DÖRT YANDAN KUŞATALIM!!!...
ÖNCE BİR GÖRÜŞELİM ONLARLA.
HAYIR!.. ARTIK SADECE SİLAHLAR KONUŞACAK!
LİLİ'YE BİR ŞEY OLDUYSA, BARLOW'UN GÖRECEĞİ VAR!!
7

DELİ GİBİ SALDIRIYA GEÇTİLER...
KOYUN-CULAR GEL-Dİ!
SARILIN SİLAHLARA!
BOŞAL-TIN KUR-ŞUNLARI!
ATEŞ!
KALABA-LIKLAR!
AAAGH!
NE ÇOK ADAMLA-RI VAR-MIŞ!?
SALDIRACAKLA-RINI UMMAZDIM.
NE YAPA-CAĞIZ PAT-RON ?!!
KIZLA OĞLANI ÇIKA-RIN KENDİMİZE Sİ-PER EDELİM!..
BİRAZ SONRA.....
SUS BİRİ GELİYOR!....
HATAMI TEKRAR ET-MEYECEĞİM.
ELLER YUKARDA GELİN!
KAFA KIRMA SI-RASI BENDE!
HUNNF!
ÖDEŞ-TİK!.
HING!

HAYDUTLARIN SİLÂHLARINI ALAN KİT YUKARI FIRLAR...
BLAM!
BLAM!
BU KAVGA BİTER BEYLER!
SİLÂHLARIM KONUŞURKEN BAŞKALARI SUSAR!
OW!!
VAY ELİM GİTTİ!..
VAY! TABANCAMI UÇURDU!..
BLAM!
BLAM!
BLAM!
ŞUNU TEMİZLERSEM HER ŞEY BİTER!?
AAH!
SENİ VURMAK İÇİN VERDİM BU FIRSATI!!
BAM!
ŞİMDİ PAZARLIĞA OTURALIM BAKALIM!..
ATEŞ ETME! NE İSTERSEN YAPACAĞIM!!
KAVGA SONA ERDİKTE SONRA ÇİFTLİKTE...
BABA, JİM BURDA ÇALIŞSA OLMAZ MI?!
JİM'İN ASIL ADI KİT KOLT, LİLİ!
...KANUN DIŞI BİRİ.. ONU BURADA SAKLAYAMAYIZ!!!
HAKLISINIZ JAKE.
9
KİT, LİLİ VE BABASINA VEDA EDİP ATINA ATLADI...
HOŞÇA KALIN! BİR GÜN YİNE GELECEĞİM!!!
HERŞEYE RAĞMEN MERT BİR ÇOCUK!
ONU BEKLEYECEĞİM!
SON

HAYDUTLA KANUN BAZAN ELELE VERİR.. BU HİKÂYEDEKİ GİBİ!..

ŞERİFİN İNTİKAMI

TEMİZLEYİN ŞUNU! KİMSE DURDURAMAZ BİZİ!!
DURUN! KİT KOLT BU! DAHA ÖNCE GÖRMEMİŞTİM!
ÖYLEYSE TÜYELİM! ONA KARŞI GELEMEYİZ!!
KPİNG!
KORKAKLAR! TEK BAŞINA BİRŞEY YAPAMAZ O!
ZWANG!
PATCH LARSON KİMSEDEN KAÇMAZ.
BU ŞÖHRETİ YAPINCAYA KADAR AZ MI UĞRAŞTIK!!
BLAM!
VURAMAZSAM BENİ GARANTİ TEMİZLER!
PATCH LARSONUN ŞANSI VARDI O GÜN!.....
ATIMIN AYAĞI ÇUKURA GİRDİ...
KURŞUN ALNIMI SIYIRDI...
EĞERDE DURAMIYORUM.
KİT TEPETAKLAK YUVARLANDI...
KAÇMAYIN KORKAKLAR! KİT'İN İŞİ TAMAM!.
YARALI AMA ŞİMDİ GEBERTİRİM!
GALİBA HAPI YUTTUM BU SEFER?!
BU GÜNDEN İTİBAREN KİT KOLTU ÖLDÜREN LARSEN DENECEK BANA...
CRACK!
BU NE? ARKADAN ATEŞ EDİYORLAR!
ZIP!

ŞERİFİM BEN! ATIN SİLÂHLARINIZI!
GERÇEKTEN ŞERİF BU!
KAÇALIM! YALNIZ OLMADIĞI MUHAKKAK!!!
YAZIK! YAKALAYAMADIM.. KAÇTILAR!
NEYSE.. İYİ OLDU! YALNIZ OLDUĞUMU ANLAMADILAR!.
OHHH...
VURDUKLARI ADAM ÖLMEDİ GALİBA!.
ŞERİF YAKLAŞINCA...
KİT KOLT BU!. ARADIĞIM ADAM!.
YARASINI SARARIM AMA DİKKATLİ OLMALI!
BİRAZ SONRA KİT KENDİNE GELDİ...
UF! SANKİ KAFAMI KATIR TEPTİ..
AMA ELLERİME KELEPÇE VURMUŞLAR!!!
TABANCALARIM YAKINDA.
ONLAR ELE GEÇİRİP KELEPÇELERİ SÖKSEM...
YARALIYKEN BİLE ELİN ÇABUK, KİT!
BİRİ SİLÂHLARIMI ALDI!.
ADIM MAK KORD! YILLARDIR PEŞİNDEYDİM!!!
AMA NEDEN? DEVLET NEDEN PEŞİMİ BIRAKMIYOR?!...
DEVLET DEĞİL! BEN SENİN PEŞİNDEYİM!..

BİRKAÇ MİL ÖTEDE ÜÇ HAYDUT KONUŞUYORDU.
KİT'İ ÇOK USTACA YARALADIN LARSEN!
EVET AMA ŞERİF YETİŞTİ.
GENE DÖNELİM DERİM ORAYA!!
DELİRDİN Mİ SEN? NEDEN ?!...
KİT'İ TEMİZLEYİP ŞÖHRET YAPMAK İSTİYORUM!..
ÖLDÜRMEDEN DE PALAVRA ATAMAM YA !?
ÖLDÜYSE ÖLDÜ, ÖLMEDİYSE ÖLMEDİ !?....
ÖLMEDİYSE İŞİMİ BİTİRMEM LÂZIM!
WOK!
YOKSA GELMİYOR MUSUN ?!
NE DERSEN KABUL!
HAYDİ YÜRÜYÜN ŞİMDİ !..
OLUR PATCH.
KİT ÖLMEDİYSE DE ÖLECEK!
O SIRADA KİT'İN BAŞKA DERDİ VARDI...
ATINA ATLA! HAPİSHANEYE GİDİYORUZ.
ÖYLE OLSUN, AMA SÖYLE BANA...
NEDEN BU KADAR HIRSLA PEŞİMDESİN ?!
SÖYLEYEYİM! JASON MAC CORD ADINI DUYDUN MU HİÇ ?
ÖMRÜMDE DUYMADIM.
BEN DE ÖYLE TAHMİN EDİYORDUM.
ÖLDÜRDÜĞÜN KARDEŞİM O BENİM...
FAKAT...
4

MASUM NUMARASI YAPMA !. BIR GÜN ONU ÇIFTLIĞINE GITMIŞTIM...
JASON ! NE OLDU ? SILAH SESLERI DUYDUM !?.
ÖLDÜ MÜ YOKSA ?. HAYIR KIMILDIYOR !..
OHHHHH...
ÖLMEMIŞTI KIT !.. SÖYLEDIKLERI IDAMINA MALOLACAK SENIN !!!...
KIM VURDU SENI JASON !?...
SARI SAKALLI BIRI ! ADI KIT KOLT'MUŞ !!!...
SON SÖZLERI BU OLDU. ŞÜPHESIZ ÖLDÜRÜLMÜŞTÜ...
SADECE BIR AVUÇ ALTINLA BOYNUNDAKI GÜMÜŞ MADAYYON IÇIN.
INTIKAMINI ALACAĞIMA YEMIN ETTIM O GÜN.
ŞIMDI ÖLDÜRDÜĞÜN ADAMIN ADINI ÖĞRENDIN MI ?!.
KATILIN SAKALI VARMIŞ MADALYON DA BENDE DEĞIL..
SAKAL TIRAŞ EDILIR MADALYON DA SAKLANIR !.
HADI, ATLA ATINA !
KIZGINLIĞININ SEBEBINI ANLIYORUM, AMA...
BELKI BIRI ADIMI KULLANMIŞ... DINLE !..
ARKADAŞLARIN YARDIMINA MI GELDI ?!.
HAYIR ! DEMIN KAÇAN HAYVAN HIRSIZLARI !.
ŞERIF TÜFEĞINI ATEŞLEYEMEDEN ...
DEMEK ŞERIF YALNIZMIŞ ÇOCUKLAR !.
YARALADIN ONU !
SIZI.. ALÇAKLAR !
5

BİRAZ SONRA...
SENİ ÖLDÜRMEYE GELMİŞTİM. VAZGEÇTİM. BENİMLE ÇALIŞ!..
TEKLİFİNİ KABUL YABANCI!..
ADIM PATCH BANA PATRON DERSİN!
DEMEK SEN DEĞİLDİN HA KİT?!..
BANA ATEŞ EDEN ŞERİFLERİ SEVMEM!
SAĞOL PATRON!
DUANI ET ŞERİF!.. AMA YALVARIRSAN BELKİ BIRAKIRIM?!
SENİN GİBİLERE ÖMRÜMDE YALVARMADIM BEN!
SEN BİLİRSİN?!
İSTESEN DE YALVARAMAZSIN ARTIK!!
VE..
KRAK!
AMA TAM BU SIRADA...
YERE AT KENDİNİ ŞERİF!
HA! NEDEN?!
KONUŞMAYA VAKİT YOK!
ŞERİFE YARINSIN DİYE KOCA KİT ALÇAKLIK ETTİ!
AMA BU İŞE YARAMAYACAK!
BLAAM!
6

ÖTEKİ TABANCAMI DA SEN KULLAN ŞERİF!..
ÖYLE YAPIYORUM...
AMA KURTULURSAK FİKRİMİ DEĞİŞTİRECEĞİM SANMA!
EĞER KURTULURSAK!..
PWING!
PANG!
BİR DAKİKAYA KADAR TESLİM OLMAZSANIZ GELİYORUZ!?.
KURTULMA ŞANSINIZ YOK!
HAKLI! ZOR DURUMDAYIZ!!!.
BELKİ AMA, BİR PLANIM VAR...
BENİM ATEŞ ETTİĞİM YERE SEN DE ET!
KWAM!
SEN TAŞLARA ATEŞ EDİYORSUN!..
DUR! NE YAPTIĞINI ANLADIM...
BAKALIM İŞE YARAYACAK MI ?!.
KRAK!
TAMAM! KURTULDUK SAYILIR!!
BİRKAÇ ATIŞTAN SONRA. BİRDEN......
ÖTEKİLERİ TAŞIYAN KAYAYI YUVARLADIK!.
EVET. BAŞARDIK!
RUMBLE!
KAÇIN! TEPE KAFAMIZA YIKILIYOR!
FAKAT BİR RASLANTI SONUCU......
SADECE SIKIŞIP KALMIŞLAR!..
MAHKEMEYE SAĞLAM ÇIKACAKLAR!!!.
ATEŞ ETMEYİN TESLİM OLUYORUZ!.
EVET! KÖTÜLÜK ETMEK İSTEMEDİK!
7

KUSURA BAKMA KİT!. KARDEŞİMİN ÖLÜMÜNÜ UNUTAMIYORUM.
GENE Mİ AYNI HİKÂYE ?!
KIPIRDAMA TABANCAM VAR..
JURİ'YE HAYATIMI KURTARDIĞINI SÖYLERİM, AMA..
KİT GERİ DÖNÜP ŞERİFİ SERT BAKIŞLARLA SÜZDÜ !!!....
ŞERİF! SON DEFA SANA MASUM OLDUĞUMU SÖYLÜYORUM !!..
BİRİSİ BENİM ADIMI VERMİŞ !..
KİM OLDUĞUNU BULURUM ONUN !!?
ŞİMDİ YOLA KOYULUYORUM, İSTERSEN VUR BENİ ?!
BENİ VURMAK ZORUNDA BIRAKMA!
YAPAMAZSIN, ŞERİF!
SUÇLU OLSAYDIM SENİ ÖLDÜRMELERİNE KARŞI KOYMAZDIM
VE KİT ATINA YÖNELDİ...
DUR YOKSA VURURUM !?
ÖYLEYSE DURMA! YÜRÜYORUM !!
ATEŞ ETMEYECEĞİNİ BİLİYORDUM
ÖDEŞMİŞ SAYILIRIZ ŞİMDİ!
ASIL SUÇLUYU BULMALIYIM!
EYVALLAH!
KİT'İN ATI UZAKLAŞMAYA BAŞLADI......
KAÇABİLECEKKEN HAYATIMI KURTARDIĞI İÇİN YAPAMADIM.
AMA PEŞİNİ BIRAKMAYACAĞIM. SUÇLU OLUP OLMADIĞINI ANLARIM ?!.
BİZİ ENSELEYİP ONU SALIYOR MUSUN ŞERİF ?!
SESİNİ KESMEZSEN TAŞI KAFANA GİYDİRİRİM !?
GECE KARANLIĞINDA KİT KOLT ATINI SÜRDÜ..
ŞERİFİN KARDEŞİNİN KATİLİNİ YAKALAMAZSAM HESABIMI GÖRECEĞİ MUHAKKAK...
TEK BİLDİĞİM, SARI SAKALLI MADALYONLU BİRİ OLDUĞU!
AMA BU KADARI YETER.
SON.

TUZAK
GELECEK HAFTA :

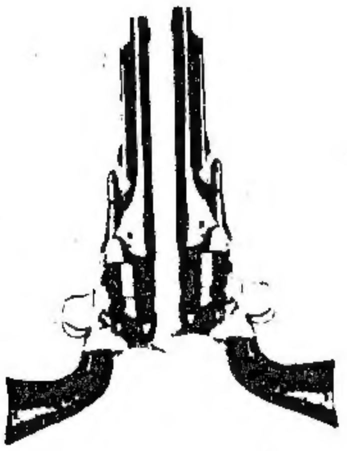

PEK
YAKINDA
SEVİMLİ
ATAK
SERSERİ
KOVBOY

MUSTANG CO

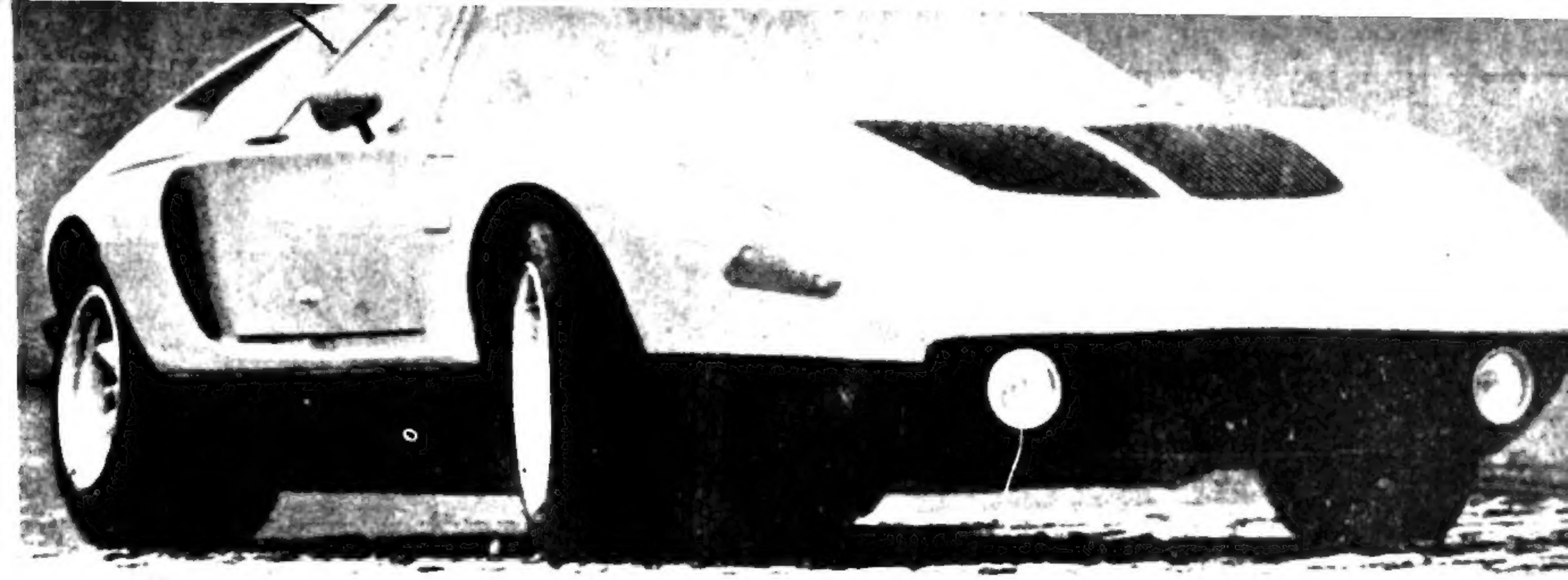

Ünlü 300 SL in yapımının durdurulmasından l0 sene sonra Mercedes Benz yeni bir iddia ile sahnedeı CIII Otomobil motorlarında ciddî bir inkilap sayılan pistonsuz Wankel tipi rotatif 4,4 hacmindeki motoru ile bu araba, mükemmel manevra kabiliyeti yanıs4r

yanısıra saatte 300 Km.ye varan bir sürat yapabilmektedir. 0 dan l00'e hızlanışı ise 4,8 saniyededir. Arjantindeki büyük kazadan bu yana yarışlardan uzak kalan Mercedes Benz, bu prototipi G.T. yarışları içinpiste hazırlamaktadır.
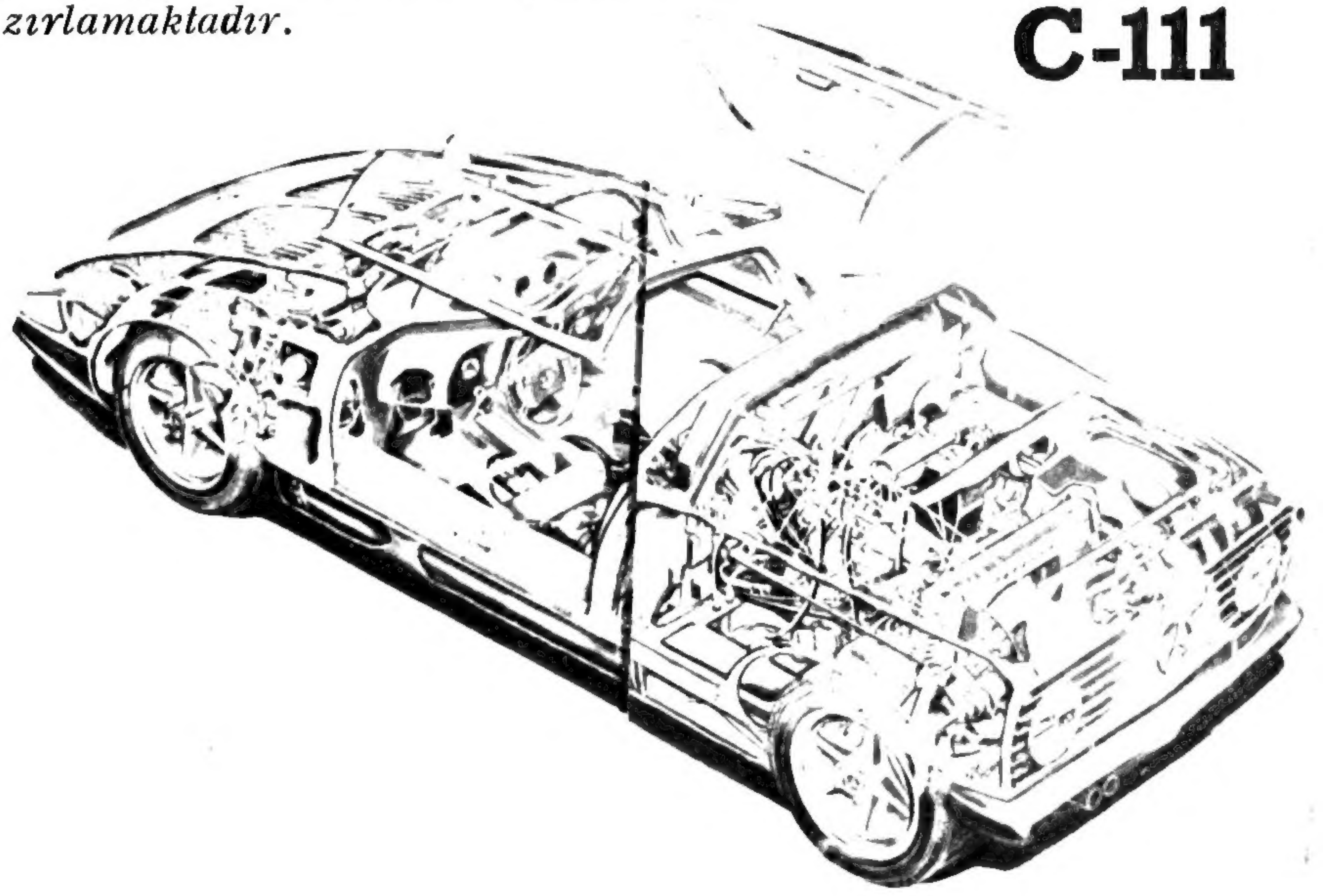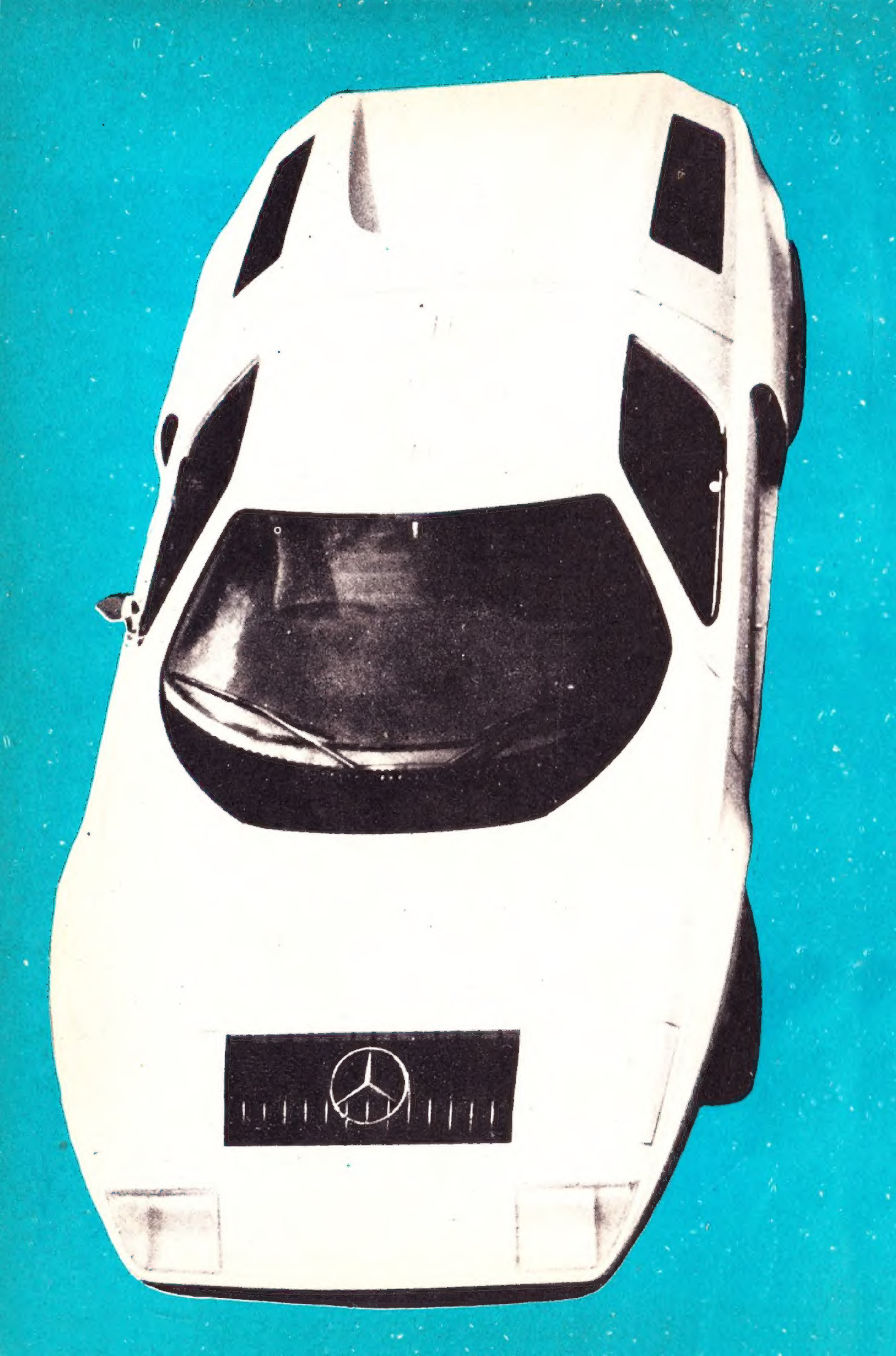
Mercedes Benz C-111